2020-21

COMMERCE ?

J'ai toujours pensé être douée en affaires !

SCIENCES ?

Je vois toujours une solution !

PSYCHOLOGIE ?

Je n'ai jamais fait la sourde oreille !

INTERNATIONAL ?

Parce que je n'aime pas tenir ma langue !

RÉUSSIR PAR L'UNIVERSITÉ

Exploitez vos capacités...

UCO BRETAGNE NORD
UNIVERSITÉ CATHOLIQUE DE L'OUEST

guingamp.uco.fr

- Réussir par l'Université....3
- S'inscrire à l'UCO BN....4
- Orientation active / Aide à la réussite....5

SCIENCES HUMAINES ET SOCIALES

- Licence Psychologie....8
- Licence Sciences de l'Éducation....8
- LP Accompagnement des Publics Spécifiques....9
- Master Métiers de l'Enseignement et de l'Éducation....10

LANGUES ET INTERNATIONAL

- Licence Langues Étrangères Appliquées (L.E.A.)....14
- D.U. Communication et Digital....15
- D.U. Projet Culturel et Communication Culturelle....15

ÉCONOMIE - GESTION ET COMMERCE - A.E.S.

- Licence Gestion et Commerce....18
- Licence A.E.S. 18
- LP Management et Développement Commercial....19
- LP Technico-Commercial 19
- LP Conseil en Management des Entreprises Agricoles et Rurales....20
- D.U. - BAC + 5 Banque, Assurance & Coaching Financier....21
- M1 et M2 Innovation Entreprise et Société Parcours Développement PME PMI....21

SCIENCES ET TECHNOLOGIES - SANTÉ

- Licence Sciences de la Vie et de la Terre - Biologie....24
- L1 et L2 Sciences pour l'Ingénieur....24
- L3 Sciences pour l'Ingénieur Parcours I.P.P. - Métiers de la Cosmétique ou de l'Alimentation Santé....25
- LP Alimentation et Conseil en Nutrition Santé....26
- LP Culture et Procédés de Transformation Industriels des Macro-Agues....26
- M1 & M2 Biotechnologies Parcours I.P.P. - Métiers de la Cosmétique ou de l'Agroalimentaire....27
- Certificat Marketing & Communication des Produits Cosmétiques....28
- M2 Ingénierie des Systèmes Complexes Parcours Gestion et Pilotage de la Production....28
- LP Aménagement du Paysage....29
- D.U. Thérapeutiques Naturelles et Diététique Chinoise....30

L'UCO BN ET VOUS

- Savoir-Être....31
- Étudier à l'étranger....32
- Des expériences de terrain....33
- Vie étudiante....34
- Guide pratique....35

ÉDITO

Avec plus de 900 étudiants et des formations généralistes pluridisciplinaires aux formations professionnelles préparant à des diplômes d'Etat, l'UCO Bretagne Nord sait conjuguer les avantages de sa taille, de la proximité étudiants-enseignants à ceux du monde professionnel et de l'ouverture internationale.

L'UCO propose des cursus d'études courts (bac+3) et longs (bac+5) avec ses 6 licences générales, 6 licences professionnelles, 3 masters professionnels 1 certification et 3 diplômes d'université, que ce soit en formation initiale, continue ou en alternance.
Depuis la rentrée 2014, l'UCO est organisée en 5 facultés à l'échelle de ses 7 campus :

- Faculté des Sciences Humaines et Sociales
- Faculté des Sciences
- Faculté des Humanités
- Faculté d'Education
- Faculté de Théologie et Sciences religieuses

Par cette nouvelle organisation, elle affirme plus que jamais ce qui fait sa force et sa réputation.

Autant d'atouts pour assurer l'épanouissement personnel et la réussite dans leur projet professionnel à nos étudiants dans la société de demain.

Viviane Le Guilloux
Directrice UCO Bretagne Nord

RÉUSSIR PAR L'UNIVERSITÉ

L'Université Catholique de l'Ouest Bretagne Nord, campus breton de l'UCO, est installée dans les Côtes d'Armor depuis plus de 30 ans et sur le site de la Tour d'Auvergne à Guingamp depuis 1993.

L'originalité de l'établissement se décline selon trois principes :

- **Se professionnaliser :** l'UCO dispense des formations qui dès la 1ère année de licence, intègrent stages, travaux en groupe, actions sur le terrain et propose l'alternance (contrat d'apprentissage ou de professionnalisation) en licences et masters professionnels...
- **Innover :** l'UCO est en innovation constante. Chaque année, elle crée de nouvelles formations, ou réforme celles existantes en répondant aux compétences recherchées par les entreprises ou les institutions.
- **S'épanouir :** la dimension humaine tient une place essentielle dans le fonctionnement de l'UCO : la vie étudiante et les échanges entre enseignants et étudiants sont privilégiés et facilités.

UNE UNIVERSITÉ DE PROXIMITÉ

> LE SUIVI PERSONNALISÉ : un accompagnement du travail universitaire, des entretiens avec les enseignants, le suivi des présences, une évaluation continue…

> LA PROFESSIONNALISATION : des partenariats avec les entreprises, des stages professionnels encadrés dès la 1ère année, des simulations d'entretien, un réseau…

> UNE VIE ÉTUDIANTE DYNAMIQUE : de nombreuses activités sportives et de loisirs à Guingamp, des associations étudiantes aux missions variées…

> UN PÔLE INTERNATIONAL : programme Erasmus, 28 universités partenaires à l'étranger, des stages à l'étrangers encadrés…

> PLUS DE 92% DE RÉUSSITE DANS L'ENSEMBLE DES FILIÈRES.

S'INSCRIRE À L'UCO BN

L'UCO BN DÉLIVRE DES DIPLÔMES D'ÉTAT

DES ÉTUDES ACCESSIBLES À TOUS :

- **S'inscrire en Licence 1ère année :** inscription sur : www.parcoursup.fr
- **S'inscrire en Licence 2ème et 3ème années, en Licence Professionnelle ou en Master :** dossier de préinscription à compléter en ligne via notre site internet : guingamp.uco.fr

COÛT DE SCOLARITÉ, FINANCEMENTS, BOURSES

L'Université Catholique de l'Ouest Bretagne Nord est une association loi 1901
à but non lucratif déclarée d'utilité publique

- **Formation initiale 2020/2021 :**
  Afin de connaitre le coût de nos formations, n'hésitez pas à vous rendre sur notre site internet : guingamp.uco.fr
- **Formation en alternance :**
  Scolarité prise en charge par l'entreprise
  Etudiant salarié
- **Formation continue :**
  Consulter le secrétariat universitaire :
  02 96 44 46 46

Il existe des moyens de financement :

- **Bourses de l'enseignement supérieur**
  CROUS
- **Bourses départementales et municipales**
- **Prêts étudiants** de certaines collectivités territoriales et organismes bancaires à taux avantageux.
- **Assurance en cas d'impossibilité de paiement.**

ORIENTATION ACTIVE

Avant, pendant et jusqu'à votre 1er emploi, l'UCO BN vous aide à vous informer sur les différentes possibilités de formation, à vous repérer dans ses différentes filières d'études, vous conseille et vous accompagne dans votre orientation.

UN DISPOSITIF D'AIDE À L'ORIENTATION

- **Le service documentation :** espace conseil avec ressources documentaires et accueil de l'étudiant ou du futur étudiant en recherche de conseils et de réponses pour définir ou approfondir ses projets d'études ou professionnels.
- **Le service communication et orientation :** accompagne les futurs étudiants dans leur recherche d'études et métiers.
- **La structure pédagogique :** le responsable de formation apporte conseil et prépare les étudiants à l'insertion professionnelle.

AIDE À LA RÉUSSITE

- Un tutorat fait par les enseignants : chaque étudiant à un responsable de filière, interlocuteur privilégié qui va orienter et conseiller
- Des heures de soutien par les enseignants
- Un parrainage étudiant
- Des enseignements de méthodologie de travail universitaire
- Des cours dispensés par des professionnels
- Un bilan de fin de semestre lors des résultats d'examens
- Des stages dès la 1ère année
- Des rencontres avec les professionnels
- Des méthodes sur la construction de CV, lettres de motivation
- Des simulations d'entretiens
- Un parcours international encadré

SCIENCES HUMAINES ET SOCIALES

Les sciences humaines et sociales regroupent toutes les disciplines qui touchent à la culture de l'être humain et toutes ses réalisations. Elles examinent essentiellement les rapports dynamiques des êtres humains avec les milieux social, physique, spirituel, culturel, économique, politique et technologique et débouchent vers des métiers proches de la personne et de son bien-être.

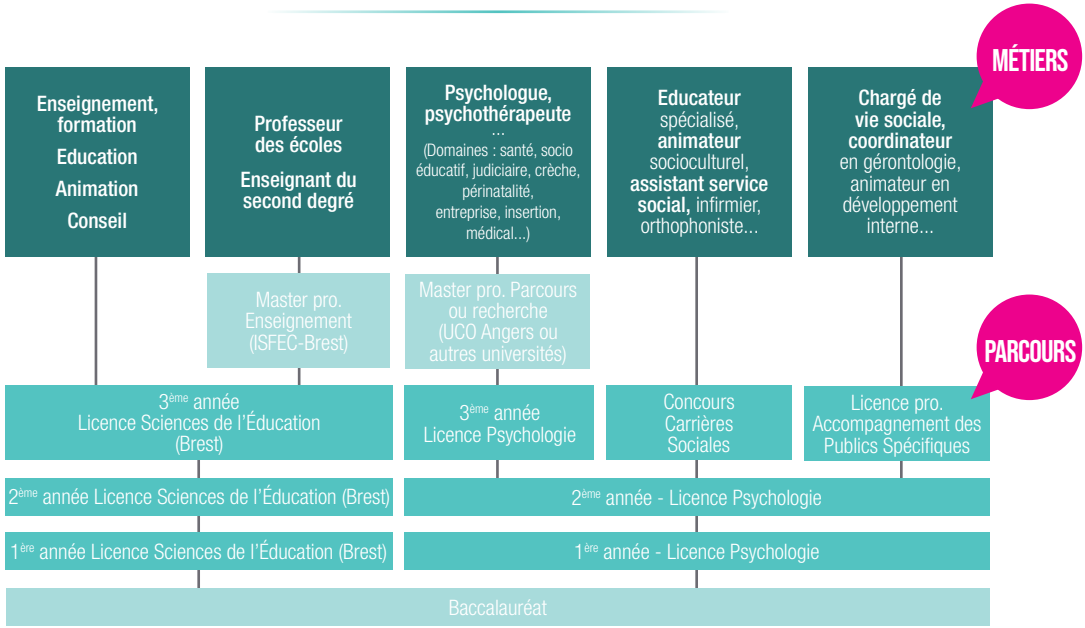

SCIENCES HUMAINES ET SOCIALES

LICENCE PSYCHOLOGIE

// Pragmatisme et échanges

Le but de l'organisation des études est non seulement l'acquisition et l'assimilation d'un savoir universitaire, mais encore l'appropriation par chaque étudiant de démarches et de méthodes qui lui permettront ensuite une souplesse d'adaptation face à des situations complexes et changeantes pour différents types de métiers. Un stage validé est demandé chaque année (stage encadré par un psychologue en 3ème année).
2 parcours au choix : Psychologie et Enseignement.

// Au programme

Enseignements fondamentaux en Psychologie :
> **sociale :** étude des comportements de l'individu dans un groupe.
> **du développement :** de l'enfant, adolescent, adulte.
> **clinique :** étude des fonctionnements psychiques et des comportements normaux et pathologiques.
> **cognitive :** étude du fonctionnement intellectuel.
Matières de découverte : psychosociologie, méthodologie clinique, méthodologie expérimentale, psychophysiologie...
Matières Outils : Statistiques, informatique, anglais.
Stages et projet professionnel

// Poursuite d'études et métiers

La licence permet de poursuivre des études en **Master de psychologie** - psychologie du développement, psychologie clinique et pathologique, psychologie sociale - (UCO Angers ou universités publiques), de se présenter à des **concours administratifs** et relatifs au **milieu sanitaire, social et paramédical.** Le site de Guingamp encadre dès la 1ère année les étudiants souhaitant préparer les concours : éducateurs, animateurs, ergothérapeutes, infirmiers.

Renseignements
Licence Psychologie :
Viviane Le Guilloux
vleguill@uco.fr

LICENCE SCIENCES DE L'ÉDUCATION (BREST)

// Objectifs

La licence Sciences de l'éducation s'adresse aux étudiants désirant s'orienter vers les métiers de l'enseignement, de l'éducation, de la formation et de l'insertion.
L'organisation de la formation, sur 3 ans, permet de se familiariser avec les fondamentaux en sciences humaines et sociales en L1 puis d'approfondir les champs propres aux sciences de l'éducation en L2, pour enfin, développer et affiner son projet professionnel en L3.
Cette formation pluridisciplinaire et professionnalisante permet aux étudiants d'acquérir des connaissances et de développer une réflexion autour des pratiques éducatives à travers leurs principales dimensions : philosophiques, historiques, sociologiques, psychologiques… tout en suivant, en L1 et en L2, une formation en sciences humaines et sociales large.

// Au programme

Enseignements fondamentaux :
Enseignements en sciences humaines et sociales (histoire, philosophie, sociologie, psychologie), fondamentaux en Sciences de l'éducation, enseignements autour de la méthodologie de la recherche.

Méthodologie universitaire et langues :
Pratiques informatiques. Recherche documentaire. Communication et expression. Français, anglais, breton, langue des signes.

Enseignements interdisciplinaires autour d'enjeux éducatifs majeurs :
Réflexion sur les conduites à risque (violence, conduites addictives). Le rapport au savoir à l'ère du numérique. La construction du sujet et les enjeux identitaires à l'ère du numérique. Didactiques et apprentissage. Accueil du handicap dans la classe.

Stages et projet professionnel

// Poursuites d'études et métiers

Cette licence prépare à une grande variété de Masters dans le domaine de l'éducation et de la formation et permet de présenter les concours, notamment le concours CRPE.
Elle prépare donc à des métiers qui se situent dans le secteur d'activité concernant l'enseignement, la formation d'adultes, mais aussi métiers du domaine périscolaire, dont l'animation et l'accompagnement scolaire mais également à des métiers qui se situent au croisement de ce secteur avec d'autres secteurs, comme ceux du travail social, de la médiation, de la culture, de l'aide spécialisée, de la santé.

LICENCE PRO. / ACCOMPAGNEMENT DES PUBLICS SPÉCIFIQUES

// 2 parcours au choix

> Coordination des services et stuctures d'aide à la personne âgée.
> Accompagnement des personnes en situation de vulnérabilités psychosociales.

// Au programme

Les deux parcours prépareront communément l'étudiant à :

Accompagner humainement les personnes : accompagnement dans le respect de la personne.
Élaborer et mettre en oeuvre des plans d'aide.
Inscrire ses actions dans les cadres institutionnel, juridique et politique : politique de l'action sociale, éléments de culture juridique, droit du travail...
Assister le suivi de la comptabilité et le budget du service concerné : comptabilité et gestion, outils de communication...
Développer des projets et des actions sociales.

Spécificités en fonction des parcours respectifs :
> Parcours 1 : Coordination des services et structures d'aide à la personne âgée :
Bien connaitre les spécificités du public vieillissant. Coordonner, animer et soutenir le travail des personnels d'intervention : psychosociologie des institutions, postures professionnelles et outils de management, problématiques de souffrance au travail dans les métiers du *care*...

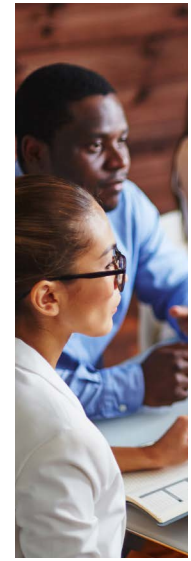

Responsables Licence Sciences de l'éducation :
1ère et 2ème années :
Christelle Gaté
christelle.gate@uco.fr
3ème année :
Charlotte Hoareau
choareau@uco.fr
Responsable :
LP Accompagnement des publics spécifiques :
Virginie Jacob Alby
vjacobal@uco.fr

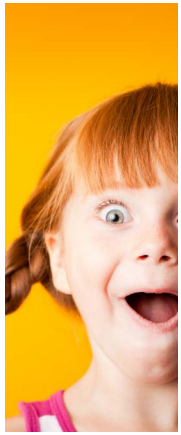

> Parcours 2 : Accompagnement des personnes en situation de vulnérabilités psychosociales :
Répérer les différents champs de la vulnérabilité psychosociale
Apprendre à travailler en réseau et en équipe pluridisciplinaire : travail en partenariat au coeur de la cité et des institutions

// Métiers

> Parcours 1 : Responsable de secteur / Coordonnateur en gérontologie...
> Parcours 2 : Chargé(e) et Coordinateur(trice) de projets sociaux ou socio-éducatifs...

MASTER / MÉTIERS DE L'ENSEIGNEMENT ET DE L'ÉDUCATION (BREST)

L'ISFEC Bretagne en association avec l'Université Catholique de l'Ouest propose un parcours de formation sur 2 ans.
> Master 1er degré : parcours professeur des écoles
> Master 2nd degré : parcours professeurs en collèges et lycées
> Master Bilingue Breton Français parcours enseignement 1er degré
La formation permet de développer trois objectifs : l'obtention du master, la préparation aux concours et le développement de compétences professionnelles

// Au programme

Système éducatif et acculturation professionnelle, Sciences et processus d'apprentissage, épistémologie disciplines et didactique, gestes et postures professionnels, formation à la recherche, langues vivantes ou communication.
Cette formation professionnalisante conjugue cours, stages, recherche et temps de travail personnel.

LANGUES | ET INTERNATIONAL - L.E.A.

Dans un contexte de mondialisation économique, les pratiques des langues étrangères occupent une place prépondérante dans les entreprises quelque soit le domaine d'activité : tourisme, commerce international, échanges internationaux, distribution, banques, assurances…

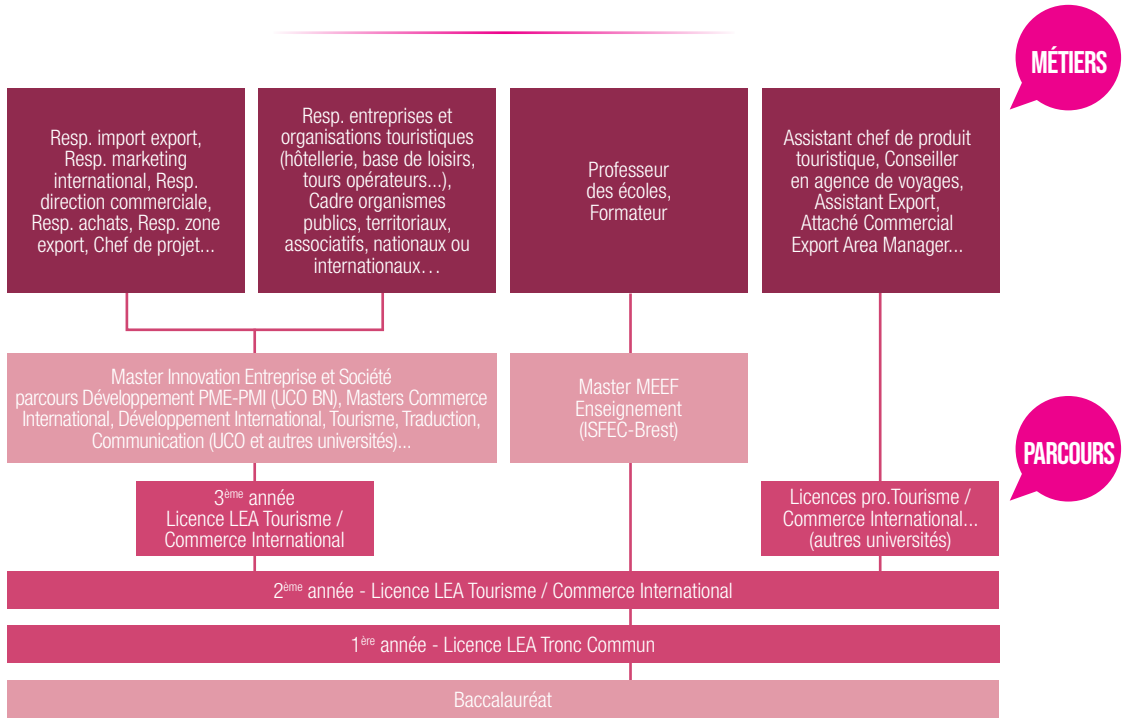

LANGUES ET INTERNATIONAL - L.E.A.

LICENCE LANGUES ÉTRANGÈRES APPLIQUÉES (L.E.A.)

// Le monde en VO...

L'entreprise fait appel aujourd'hui à des linguistes compétents capables de maîtriser le commerce et la communication. La licence Langues Etrangères Appliquées (LEA) de l'UCO BN comporte trois langues étrangères avec des matières d'application et de professionnalisation, permettant à l'étudiant de se spécialiser en choisissant un parcours **« commerce international »** ou **« tourisme»**. L'apprentissage des langues étrangères est associé à des matières d'application : droit, économie, gestion, comptabilité, marketing, communication, ainsi qu'à des options qui permettent à l'étudiant de développer des compétences en fonction de son projet professionnel : **découvrir des pays émergents, engagement humanitaire, enseignement, préparation concours écoles de commerce**… Des stages sont obligatoires dès la première année en France ou à l'étranger.

// 2 parcours au choix (à partir de la 2ème année)

> Tourisme
> Commerce International

// Au programme

Les deux parcours prépareront communément l'étudiant à : **Etude de deux langues au même niveau :** anglais/allemand ou anglais/espagnol, traduction (thème/version), rédaction de documents économiques et commerciaux, compréhension et expression orales et écrites, grammaire, débats et mises en situation professionnelle, économie et société, histoire moderne des pays étudiés... et étude d'une 3ème langue (débutant) : allemand, chinois, italien.

Matières d'application : Rédaction professionnelle, gestion des ressources humaines, économie, droit commercial français et international, droit du travail, institutions politiques, comptabilité, communication, informatique, management des organisations...

Matières de professionnalisation : 3 stages en France ou à l'étranger (L1 : 4 à 8 semaines, L2 : 6 à 8 semaines, L3 : 8 semaines) + séjour d'étude (obligatoire d'un semestre dans une université à l'étranger), préparation à la mobilité internationale.

Options : enseignement, pays émergents (Inde, Russie, Chine), responsabilité engagement, préparation concours écoles de commerce, communication évènementielle.

En complément, les spécificités se traduiront comme suit dans les parcours respectifs :

Parcours Tourisme : Acteurs et géographie du secteur touristique, montage de projet, conception de produits touristiques et commercialisation, patrimoine et culture locale, accueil de la clientèle étrangère et techniques d'accompagnement, e-tourisme (pratique du numérique et des réseaux sociaux), projet tuteuré.

Parcours Commerce International : Techniques administratives du commerce extérieur, marketing international, commerce international, langue économique et commerciale en anglais, espagnol / allemand, analyse financière, marketing, projet tuteuré.

Responsables Licence L.E.A.
1ère et 2ème années :
Charlotte Huet
chuet@uco.fr
3ème année : Koulmig Malrieu
kmalrieu@uco.fr

// Métiers

Commerce international : responsable de zone export, responsable achat et logistique, consultant marketing, analyste des marchés étrangers...
PME, PMI : traducteur, chargé des relations commerciales du service export, négociateur, assistant de direction multilingue...
Banque, assurance : chargé de clientèle, conseiller en gestion de patrimoine...
Communication, création : chargé de communication, journaliste, traducteur d'édition, terminologue, interprète...
Tourisme : gestionnaire de structure touristique ou hôtelière, chef de produit touristique, conseiller en voyages, hôtesse de l'air, stewart...
Enseignement : professeur des écoles...
Coopération et solidarité internationale : logisticien humanitaire, chef de projets humanitaires...

DIPLÔME D'UNIVERSITÉ / COMMUNICATION ET DIGITAL

Bac+3 en partenariat avec le lycée Jeanne d'Arc à Rennes. Dans un monde digitalisé, plus vaste et plus riche, les métiers de la communication ouvrent de nombreuses opportunités et requièrent des compétences nouvelles.

Au programme

Pratiques contemporaines de la communication : web marketing, écriture web, veille et e-réputation, référencement, LV1 : anglais / LV2 : espagnol (facultatif)
Communication et création digitale : marketing, stratégie de communication, plan de communication, relations presse, évènementiel, psycho-sociologie, gestion de projet web.
Outils de la communication : Infographie, CMS, Applications mobiles, HTML Dreamweaver, PHP MySQL, vidéo.
Stages et projet tuteuré

DIPLÔME D'UNIVERSITÉ / PROJET CULTUREL ET COMMUNICATION CULTURELLE

Bac+3 en partenariat avec le lycée Jeanne d'Arc à Rennes. Une insertion professionnelle est le premier des objectifs. Il nous semble important de mettre en place une formation qui offre des compétences complémentaires aux étudiants d'origines diverses et qui ont une réelle sensibilité culturelle.

Au programme

LV1 : anglais / LV2 : espagnol (facultatif), sémiologie, infographie / chaîne graphique, web-marketing, outils multimédia, écriture Web, histoire et réflexion sur l'art, esthétique et philosophie, sociologie, environnement culturel, management et gestion, communication, analyse et écriture de propos culturels.

Responsable D.U. :
Bruno Guillerm
b.guillerm@
lycee-ja-rennes.org

JOHN
SAM
LISA
10.8%
7.0%
2.7%
GLOBAL SHARE

ÉCONOMIE GESTION ET COMMERCE A.E.S.

Le domaine de l'économie, de la gestion et du commerce porte sur l'étude de l'organisation et des activités des entreprises, des administrations, des associations.
L'insertion professionnelle est multiple et variée : commerce, marketing, RH, enseignement, comptabilité, communication, logistique, dans les secteurs de la banque, de la distribution, des organismes professionnels, des collectivités locales et des organisations internationales.

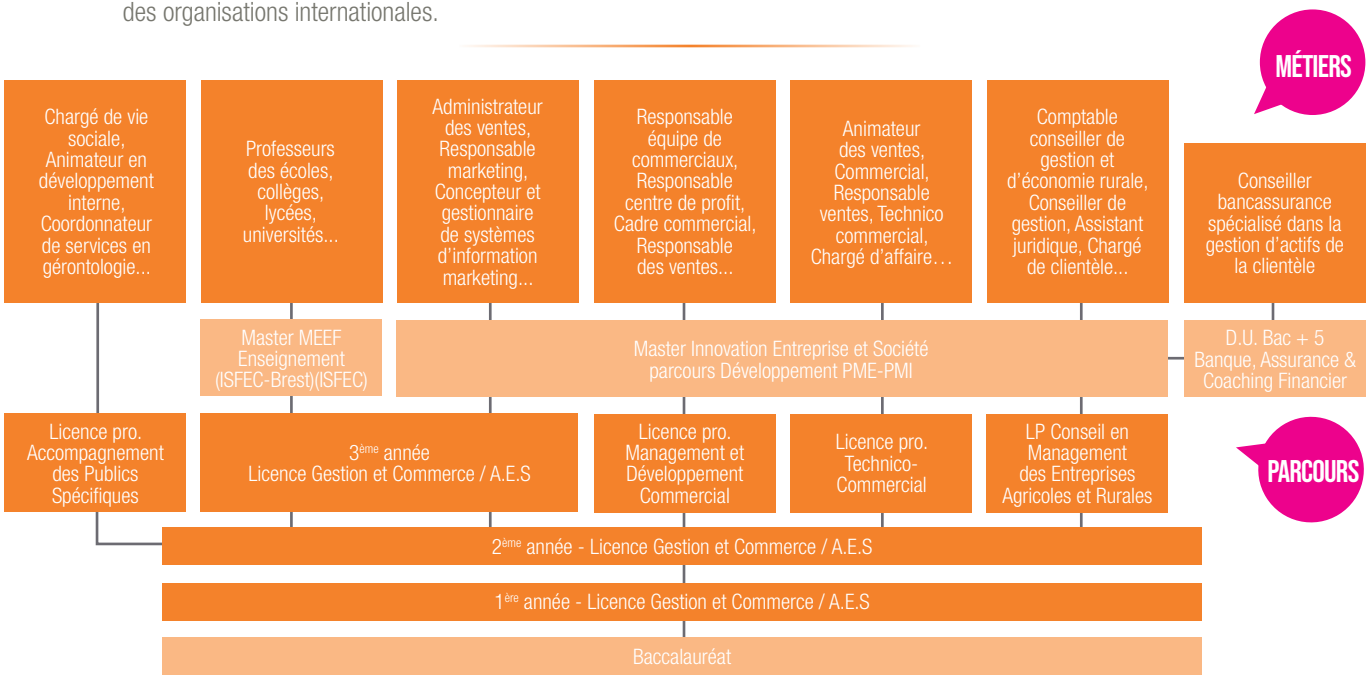

ÉCONOMIE
GESTION ET COMMERCE
A.E.S.

LICENCE GESTION ET COMMERCE

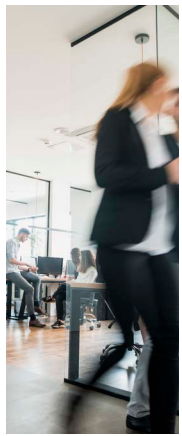

// Bien gérer sa formation

La licence Économie et Gestion mention Gestion Commerce forme aux outils fondamentaux de la fonction commerciale : techniques de commercialisation, comptabilité et outils de gestion, marketing et droit commercial.

// Au programme

Commerce : E-commerce, Gestion Commerciale, Techniques de vente, Marketing, Comportement du consommateur, du producteur, Techniques d'enquête.
Environnement économique et juridique : Actualité économique, Droit commercial, Droit de la distribution, Économie générale et d'entreprise.
Management : GRH, Sociologie des organisations, Management Commercial.
Communication et entreprise : Communication, Anglais des affaires, Outils et langage pour Internet, Projet professionnel, Entretiens professionnels, Informatique.
Gestion et techniques quantitatives : Contrôle de gestion, Gestion financière, Comptabilité, Mathématiques financières, Statistiques appliquées aux sciences sociales.
Stages en milieu professionnel tous les ans.

// Métiers

Animateur commercial / chef des ventes / animateur du réseau de commercialisation / assistant marketing / assistant achats / administrateur des ventes / responsable marketing / chef de produit, responsable de zone / attaché commercial…

Responsables Licences Gestion et Commerce - AES :
1ère et 2ème années
Nicolas Thépot
nthepot @uco.fr
3ème année
Patrizia Cavalli
pcavalli@uco.fr

LICENCE A.E.S.

// Le goût d'entreprendre

La licence Économie et Gestion mention A.E.S. Administration Économique et Sociale a pour objectif de préparer à la fonction administrative publique ou privée : marketing, finance, gestion des ressources humaines, communication, management commercial. Elle associe la connaissance du monde contemporain et l'acquisition des connaissances utiles pour l'exercice des fonctions administratives avec la pratique d'une langue étrangère.

// Au programme

Environnement juridique : Droit des sociétés, Droit commercial, Droit social, Droit du travail, Institutions internationales, Droit administratif, Sciences politiques.
Économie et sciences sociales : Actualité économique, Sociologie, Économie générale, Histoire économique et sociale, Statistiques appliquées aux sciences sociales, Problèmes économiques sociaux et contemporains, marketing expérientiel.
Gestion Entreprise : Marketing, Comptabilité, Gestion des organisations, Techniques d'enquête, Techniques quantitatives, Structure et stratégie de l'entreprise, Organisation des marchés, Gestion des ressources humaines.

Projet professionnel - Orientation : Découverte de l'entreprise, Entrepreneuriat, Stage, Entretiens professionnels, Méthodologie du travail universitaire.
Communication : Informatique, Anglais, Note de synthèse, Responsabilité, Engagement, Outils et langage pour Internet.
Stages en milieu professionnel tous les ans.

// Métiers

Chargé de clientèle / responsable adjoint magasin / assistant recrutement / chargé d'animation / directeur de magasin / responsable régional des ventes / responsable agence d'intérim / chargé d'animation…

LICENCE PRO. / MANAGEMENT ET DÉVELOPPEMENT COMMERCIAL

// Manager son activité et une équipe commerciale

Cette formation permet l'acquisition d'outils managériaux opérationnels afin de dynamiser et motiver une équipe commerciale. Elle apporte aussi le savoir faire pour définir des objectifs et de les décliner en plan d'actions commerciales.
Formation : initiale, alternance, continue.

// Au programme

Développement commercial : Marketing opérationnel, Stratégies commerciales, Communication commerciale, E-commerce, Négociation commerciale achat vente, Gestion relation client, Anglais commercial.
Gestion : Stratégie d'entreprise, Outils de gestion, Management et conduite de projets commerciaux, Informatique commerciale, Gestion de la qualité.
Management de son activité et de son équipe : Environnement juridique social et commercial, Communication orale et écrite professionnelle, Organisation et efficacité commerciale, Gestion des Ressources Humaines, Management de la force de vente.

// Métiers

Chargé de clientèle / responsable adjoint magasin / assistant recrutement / chargé d'animation / directeur de magasin / responsable régional des ventes / responsable agence d'intérim / chargé d'animation …

LICENCE PRO. / TECHNICO-COMMERCIAL

// Visez la double compétence et devenez commercial terrain !

Quelle que soit sa spécialité (informatique, diététique, banque, assurance, automobile, tourisme, agro-alimentaire…) le technicien des ventes joue un rôle clé dans le développement de l'entreprise grâce à sa double compétence technique et commerciale.
Vous possédez des compétences techniques ou tertiaires et désirez élargir vos champs de compétences ? La licence professionnelle spécialité Technico-Commercial est faite pour vous !
Formation : initiale, alternance, continue.

Responsable Licence Pro. MDC : Kévin Flamme kflamme@uco.fr

ÉCONOMIE
GESTION ET COMMERCE A.E.S.

// Au programme

Techniques commerciales : Marketing, Communication, E-Commerce, Techniques de vente et de négociation.
Gestion d'entreprise : Aspects juridiques, Comptabilité, Finance.
Communication & Management : Expression communication, Anglais, Droit social, Simulation et cas, Management, NTIC
Stage et Projet tuteuré

// Métiers

Technico-commercial /chargé d'affaire / délégué commercial / responsable secteur / chef des ventes …

LICENCE PRO. / CONSEIL EN MANAGEMENT DES ENTREPRISES AGRICOLES ET RURALES

// Conseiller les acteurs de l'agriculture

La Licence Professionnelle Conseil en management des entreprises agricoles et rurales associe un enseignement général et un enseignement technique et professionnel. C'est une formation très ancrée sur le monde professionnel, qui a pour objectifs de savoir conseiller les acteurs de l'agriculture dans leurs décisions de gestion, analyser et raisonner le développement des entreprises agricoles et rurales.

Formation : initiale, alternance, continue.

// Au programme

Communication : Anglais général et professionnel, Communication, Expression professionnelle écrite et orale...
Méthodologie : Analyse et résolution de problèmes, Créativité et innovation, Présentation synthétiques des données, Gestion de projets et optimisation des ressources, Informatique et bureautique…
L'entreprise et son environnement : Politique d'entreprise et fonctions opérationnelles, Métiers et compétences, Veille économique, Méthode d'étude d'un environnement local, Méthode d'étude de filières, l'Environnement administratif et réglementaire de l'entreprise, Qualité.
Le conseil et le conseiller : Collecte et gestion de l'information, Traitement des données, Audit d'exploitation, Conseil, Marketing, Vente.
Gestion agricole : Gestion technico-économique et financière, Gestion fiscale et sociale, Stratégies juridiques.

// Métiers

Comptable-conseiller / Conseiller de gestion des organismes de gestion et d'économie rurale / Assistant juridique, administratif et de gestion des coopératives et des groupements de producteurs / Chargé de clientèle dans les organismes de financement et d'assurance des agriculteurs et des artisans commerçants...

Responsable Licences Pro. TC et MDC : Kévin Flamme kflamme@uco.fr

Responsable Licence Porfessionnelle C.M.E.A.R. : gildas.nicolas@pommerit.fr

D.U. BAC + 5 / BANQUE, ASSURANCE & COACHING FINANCIER

Le D.U. Banque, Assurance & Coaching Financier a pour objectif de former en deux ans de futurs conseillers experts en offrant à l'étudiant une spécialisation dans la gestion d'actifs de la clientèle.
Formation : alternance, continue.

// Au programme

1ère année : l'environnement bancaire du conseiller clientèle de particulier, l'équipement du particulier, marketing et communication, application professionnelle, les besoins de financement - du particulier, la vie du compte, gestion des ressources humaines, psychologie et entreprise, management et communication, le développement du portefeuille / les fondamentaux, alternance
2ème année : connaître ses clients - développer son portefeuille / approfondissements, innovation et technologies, identifier la situation patrimoniale - formuler des propositions, application professionnelle, valoriser son conseil - pérenniser la relation et sa rentabilité, environnement international, management et communication - l'environnement du conseiller clientèle professionnel et l'entrée en relation, alternance

// Métiers

Devenir de véritables experts dans la gestion de portefeuilles privés et professionnels.
Gérer et développer son portefeuille / Animer une unité commerciale / Manager des équipes, une agence / Maîtriser la gestion des risques / Apporter son expertise en gestion de fortune et de patrimoine financier / Être un gestionnaire d'assurance...

MASTER 1 & 2 / INNOVATION ENTREPRISE ET SOCIÉTÉ PARCOURS DÉVELOPPEMENT PME-PMI

Les 2 années de Master Innovation Entreprise et Société, parcours Développement PME-PMI, sont conçues de façon à apporter aux étudiants une formation leur permettant d'acquérir les connaissances et les compétences nécessaires pour la gestion des PME-PMI, tout en ayant une posture tournée vers l'innovation.
Formation : initiale, alternance, continue.

// Au programme

1ère année : 2 options au choix : commerce international **ou** management de la production
Matières communes : gestion d'entreprise et organisation, innovation et sociétés, cadres juridiques et gestion financière de l'entreprise, marketing, stratégies de commercialisation, anglais, stratégie et accompagnement du changement, GRH, management du projet innovant et qualité, éthique professionnelle.
2ème année : 2 options au choix : conception & industrialisation des produits et services **ou** développement international
Matières communes : management de l'innovation, anglais, web marketing, innovation et sociétés, audit et transmission d'entreprise, développement de la PME, qualité sécurité environnement, finance d'entreprise.

// Métiers

Responsable service marketing, commerce, communication, gestion / Chef de projet qualité, conseil, développement national et international / Consultant en marketing, management, organisation / Créateur d'entreprise ou accompagnateur à la création ou à la reprise d'entreprise...

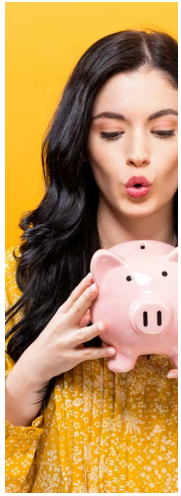

Responsable D.U. Bac + 5 Banque, Assurance & Coaching Financier et Master :
Patrizia Cavalli
pcavalli@uco.fr

RETOUR
Eau froide

SCIENCES | ET TECHNOLOGIES - SANTÉ

Les sciences et technologies occupent plusieurs champs d'action de la chimie aux études règlementaires en passant par les biotechnologies. Aujourd'hui les sciences s'imposent dans la vie économique : alimentation industrielle, sécurité des produits cosmétiques, maisons écologiques… autant de domaines qui nécessitent de nouvelles compétences.

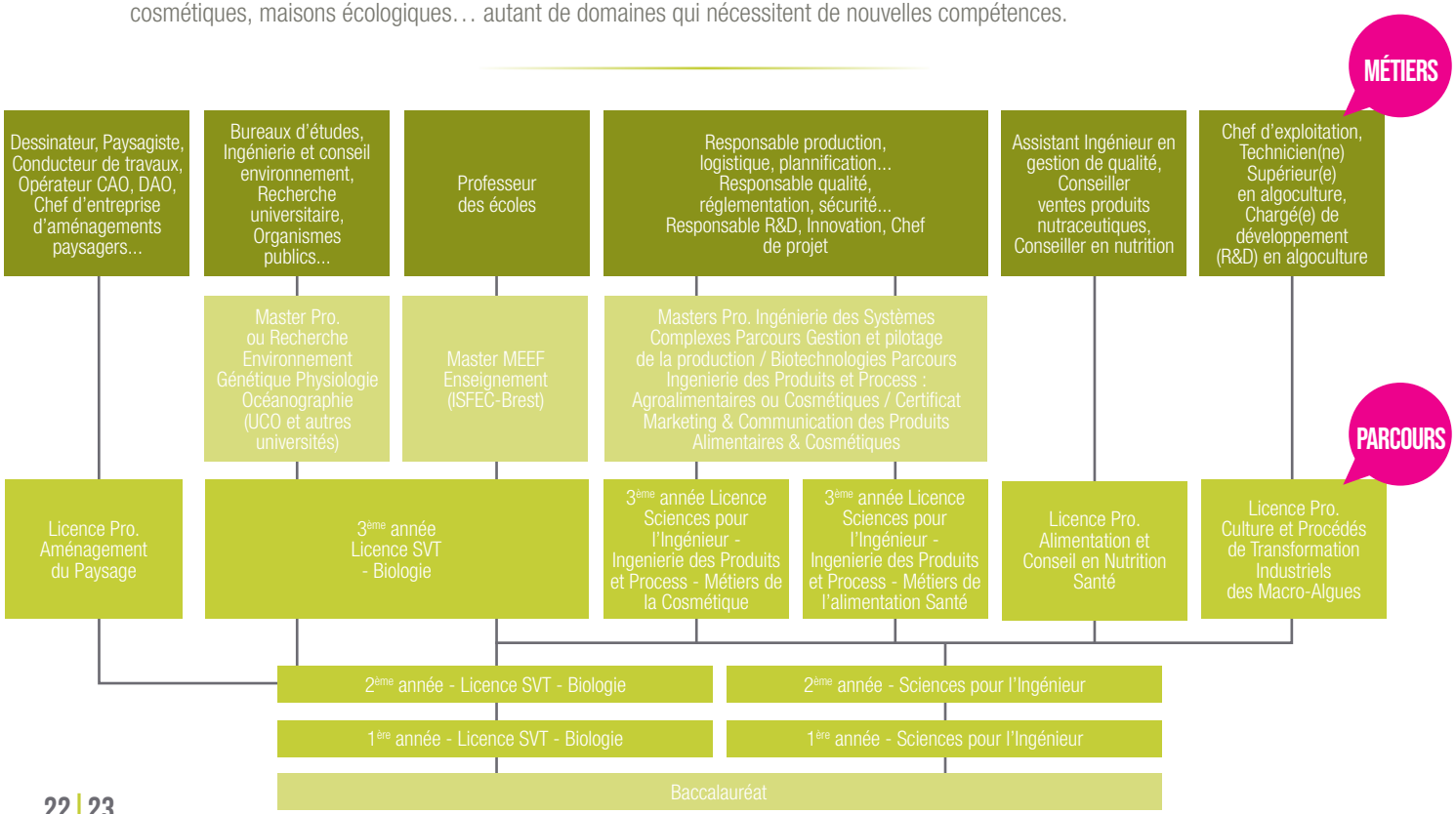

SCIENCES ET TECHNOLOGIES - SANTÉ

LICENCE / SVT - BIOLOGIE

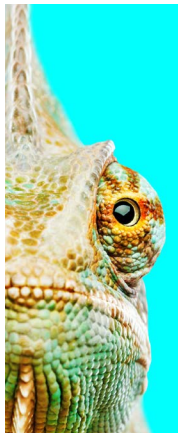

La licence «SVT - Sciences de la Vie et de la Terre» parcours «Biologie» est conçue de façon à ce que les étudiants acquièrent une formation de base dans tous les domaines fondamentaux de la biologie, pour se spécialiser en 2ème et 3ème années : en environnement, génétique, santé, cosmétique, alimentaire ou en enseignement.

// 6 spécialisations au choix

Biologie des organismes, des populations et des écosystèmes : Biologie animale et végétale, Écologie, Écotoxicologie, Éthologie.
Biologie moléculaire, cellulaire et physiologie : Bio-cellulaire, Microbiologie, Génétique, Immunologie, Virologie, Biotechnologie, Physiologie, Biochimie, Reproduction et développement.
Biologie générale vers les «métiers de l'enseignement» : Formation à l'analyse pratique et éducative, Géologie, Biologie, Génétique...
Ingénierie des produits cosmétiques : Produits, Process de fabrication, Ingrédients, Additifs, Formulation, Qualité, Innovation (voir L3 page 25).
Alimentation et Conseil en Nutrition Santé : Ingrédients nutritionnels, Nutrition, Médecines douces, Toxicologie alimentaire, qualité, Science de l'Ingénieur (voir L3 page 26).
Culture et transformation des algues : biologie des algues, culture et co-culture, procédés de transformation, valorisation, entreprenariat (voir licence pro. p.26)…

// Métiers

Chercheur dans un organisme : CNRS, INRA, Université, IFREMER…
Ingénieur en entreprise ayant pour mission la gestion de la qualité, la responsabilité de production, l'optimisation, la recherche et développement de nouveaux produits…
Chargé de mission dans une collectivité (réserves naturelles, parcs nationaux), un bureau d'étude (environnement)
Technicien supérieur en laboratoire
Professeur des écoles - Journaliste scientifique
Police scientifique...

Responsables Licence biologie :
1ère et 2ème années :
Laurent Dabouineau
ldabouin@uco.fr
3ème année : Claudie Le Goff-Pain
clegoff@uco.fr

Responsables Licence Sciences pour l'ingénieur :
1ère année : Laurence Gordon
lgordon@uco.fr
2ème année : Nicolas Marilier
nmarilie@uco.fr

LICENCE 1 ET 2 / SCIENCES POUR L'INGÉNIEUR (S.I.)

La 1ère et la 2ème année de la licence en Sciences pour l'Ingénieur : Parcours Ingénierie des Produits et Process est une formation universitaire générale qui offre un large choix dans les différents domaines des sciences pour l'ingénieur.
Acquérir une solide formation scientifique et technologique permettant une poursuite d'études spécialisée en 3ème année de licence, en licence professionnelle ou école d'ingénieurs.
S'initier progressivement dans les domaines suivants : industrie cosmétique / industrie agroalimentaire.

// Poursuite d'études

3ème année à l'UCO BN en : Sciences pour l'Ingénieur : Parcours Ingénierie des Produits et Process - Métiers de la Cosmétique ou de l'Alimentation Santé
3ème année en : Sciences pour l'Ingénieur : Parcours matériaux, énergétique, mécanique...
- Écoles d'Ingénieurs généralistes accéssible à Bac+2
- Licences professionelles

LICENCE 3 / S.I. PARCOURS I.P.P. - MÉTIERS DE LA COSMÉTIQUE

La 3ème année de la licence Sciences pour l'Ingénieur (S.I.) : Parcours Ingénierie des Produits et Process (I.P.P.) - Métiers de la Cosmétique met l'accent sur la connaissance et la maîtrise des étapes de conception d'un produit.
Formation : initiale, alternance, continue.

// Au programme

Cosmétologie : Matières premières, Cosmétiques, Démarche de formulation...
Biologie appliquée : Biochimie, Microbiologie, Toxicologie, Biologie cutanée.
Techniques d'analyses : Chimie générale et appliquée, Contrôles physico-chimiques et Microbiologiques, Rhéologie.
Management de la production : Organisation de l'entreprise, Génie industriel, Plannification…
Hygiène, qualité, sécurité et réglementation : Certification, Analyse des risques, BPF, DIP...
Innovation, produits naturels et biologiques : Tendances cosmétiques, Formulation, Produits naturels et Biologiques.

// Métiers

Chargé de mission : recherche et développement de nouveaux produits, gestion de la qualité, management de production
Chargé d'études (institution, laboratoire, bureau d'études)
Technicien supérieur en laboratoire
Enseignant

LICENCE 3 / S.I. PARCOURS I.P.P. - MÉTIERS DE L'ALIMENTATION SANTÉ

La 3ème année de la licence Sciences pour l'Ingénieur (S.I.) : Parcours Ingénierie des Produits et Process (I.P.P.) - Métiers de l'Alimentation Santé met l'accent sur la maîtrise de toutes les étapes de la conception à la production d'un produit alimentaire ou nutraceutique ou autres alicaments. Un focus particulier est fait :
> sur l'usage des additifs ou matières premières d'origine naturelle et fournit ainsi aux futurs diplômés une compétence en alimentation alternative,
> sur le droit alimentaire, normes et qualité (législation, procédures d'évaluation, étiquetage, risques, HACCP…) répondant aux besoins de l'entreprise et de l'industrie agroalimentaire.
Formation : initiale, alternance, continue.

// Au programme

Sciences pour l'ingénieur : Biochimie, Chimie organique et des procédés, Thermodynamique et transferts, Filières agroalimentaires, Rhéologie et hydrocolloïdes.
Production et process : Génie industriel alimentaire, Traitements thermiques, Procédés alimentaires, Régulation et capteurs sur ligne.
Qualité et réglementation : Hygiène et qualité en Industrie agroalimentaire, Outils qualité.
Innovation et santé : Formulation alimentaire et créativité, Diététique occidentale.
Outils et gestion de l'entreprise : Anglais, Statistiques, Marketing.

// Métiers

Poursuite d'études en master possible.
Chargé de mission : recherche et développement de produits nouveaux, la gestion de qualité ou le management de production
Chargé d'études en centre de recherche, laboratoire ou bureau d'étude
Qualiticien, Hygéniste en restauration collective
Technicien supérieur en laboratoire

Responsable 3ème année Sciences pour l'Ingénieur : Loanne Le Bars llebars@uco.fr

SCIENCES ET TECHNOLOGIES - SANTÉ

LICENCE PRO. / ALIMENTATION ET CONSEIL EN NUTRITION SANTÉ

Les objectifs de cette licence professionnelle sont de former les étudiants au lien entre santé et nutrition :
> Former aux domaines de la qualité et de la sécurité alimentaire, de l'innovation, de la santé publique mais surtout de la nutrition traditionnelle et des nouveaux concepts en nutrition.
> Former des professionnels ayant une capacité d'analyse critique et éthique concernant les nouvelles tendances ainsi que les thérapeutiques naturelles.
> Donner tous les outils nécessaires à la création d'entreprise de conseils, de consulting, ou d'activité libérale.

// Au programme

Éducation Thérapeutique Nutritionnelle : Éducation thérapeutique nutritionnelle (ETP), Psychologie et éthique de la relation individuelle au patient, Prévention, Approches alternatives et principes scientifiques.
Réglementation, droit alimentaire et politiques de santé : Psychosociologie, religion et nouvelles tendances : Analyses sociologiques et comportementales, Nouvelles tendances produits, Etnopharmacobotanique, Liens nutrition, cosmétique et alimentation
Thérapeutiques naturelles : Aroma-phytothérapie, Naturopathie et diététique chinoise.
Communication, management et marketing
Outils et méthodologie

Responsable LP ACNS :
Christine Guillaume
cguillau@uco.fr
Responsable LP CPTIM :
Claudie Le Goff-Pain
clegoff@uco.fr

// Métiers

Diététicien[1] dans un centre de rééquilibrage alimentaire basé sur la phytothérapie / Diététicien libérale à orientation naturophytothérapie / Assistant qualité / Responsable de rayon diététique dans un réseau de distribution / Chargé de développement nutrithérapie / Formation, prévention nutrition santé...

LICENCE PRO. / CULTURE ET PROCÉDÉS DE TRANSFORMATION INDUSTRIELS DES MACRO-ALGUES

La formation est conçue de façon à former des techniciens supérieurs dans le secteur des bio-industries et biotechnologies des algues.
Formation : initiale, alternance, continue.

// Au programme

Biologie, reproduction et écologie des macro-algues
Systèmes de culture : techniques de culture en pleine mer et bassins, co-culture, planning de fabrication.
Gestion de la production
Qualité / réglementation
Process de transformation : conservation, séchage, stérilisation, extraction, fermentation, poudres...
Valorisation de la production : hydrocolloïdes, alimentaire, cosmétique et pharmaceutique...
Risques biologiques
Entreprenariat

[1] *si titulaire du diplôme de diététicien*

// Métiers

Chef d'exploitation / Assistant(e) Ingénieur production / Technicien(ne) Supérieur(e) en algoculture / Chargé(e) de développement (R&D) produit / Chargé(e) de développement (R&D) en algoculture / Conduite d'équipement de production / Pilote de systèmes de production automatisée en industrie / Conducteur(trice) ligne production - fabrication industrie / Responsable d'équipe ou d'atelier production en industrie transformation des algues...

MASTER 1 ET 2 / BIOTECHNOLOGIES PARCOURS I.P.P. - MÉTIERS DE LA COSMÉTIQUE ET DE L'AGROALIMENTAIRE

Le master 1 reste généraliste et forme à la polyvalence autour de l'innovation, de la qualité et de la production en agroalimentaire ou cosmétique. Il donne également les bases de fonctionnement de l'entreprise grâce à des cours tels que le management, le droit, la finance, la gestion de projet… La spécialisation se réalise en master 2 : avec le master 2 Biotechnologies/IPP qui forme aux métiers de l'innovation agroalimentaire et cosmétique ou avec le master 2 Ingénierie des Systèmes Complexes qui forme aux métiers de la production et de la qualité appliqués à l'agroalimentaire ou cosmétique.

Formation : initiale, alternance, continue.

// 2 options au choix en formation initiale ou en contrat de professionnalisation

Ingénierie des Produits Agroalimentaires
Ingénierie des Produits Cosmétiques

// Au programme

Biotechnologies : chimie, enzymologie, génie des procédés, génie de la formulation, analyses sensorielles…
Gestion de l'entreprise : droit, finances, management, gestion de projet, informatique, amélioration continue, HQSE, anglais, projets tuteurés, travaux pratiques et stages

// Poursuite d'études

Les étudiants titulaires du master 1 «Ingénierie des produits et process» peuvent poursuivre leurs études à l'UCO BN :
> en master 2 «Ingénierie des produits et process» pour continuer vers les métiers de l'innovation.
> ou en master 2 «Gestion et pilotage de la production/ management de la qualité» pour se former aux métiers de la production et de la qualité.
> ou dans d'autres masters 2 ou écoles d'ingénieurs.

// Métiers

Ce master forme des cadres pour travailler dans les entreprises de l'agroalimentaire ou de la cosmétique comme chef de projet développement, responsable R&D, responsables produits nouveaux, responsable règlementation, veille (règlementaire et nouveaux produits).

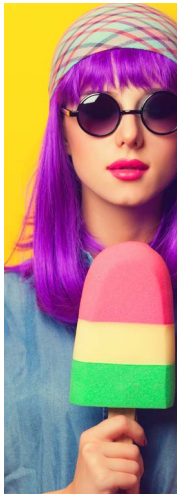

Responsable M1
Biotechnolgies
Laurence Gordon
lgordon@uco.fr
Responsable M2
Biotechnolgies
Laurine André
landre@uco.fr

SCIENCES ET TECHNOLOGIES - SANTÉ

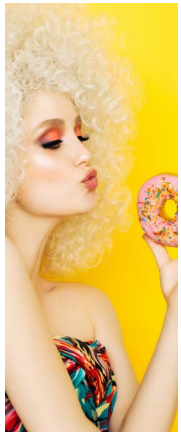

CERTIFICAT / MARKETING & COMMUNICATION DES PRODUITS ALIMENTAIRES & COSMÉTIQUES

Le certificat en « Marketing & Communication des Produits Alimentaires & Cosmétiques » s'adresse en priorité aux étudiants inscrits en Master 1 ou Master 2 « Biotechnologies ».
Cette formation complémentaire permet aux étudiants en cours de cursus scientifique d'acquérir une double compétence en marketing et en communication afin de former des professionnels polyvalents aptes à intégrer des postes de cadres en :
> passant du marketing produit au marketing client
> conseillant les institutions et les entreprises sur leur stratégie marketing et de communication.

// Au programme

Marketing : Marketing métier, Marketing stratégique, Marketing opérationnel, Distribution et Merchandising, Marketing de l'innovation
Marketing Appliqué : Ethique & Marketing, Digital marketing, Applications Cosmétiques
Outils et Techniques de Communication : Infographie (Indesign, Photoshop, Adobe), Développement Web, Communication offline / print / médias, Communication online / réseaux sociaux /rédaction web, Les relations presse / processus de rédaction
Stratégie de Communication : Identité de marque, numérique, e-réputation, Stratégie et planification de la communication, Gestion de projet évènementiel

Responsable Certificat :
Loanne Le Bars
llebars@uco.fr

Responsable Master 2 :
Laurine André
landre@uco.fr

// Métiers

Chef de produit, Chargé(e) d'études, Chef de projets, Responsable marchés, Responsable de la communication /marketing, Coordinateur(trice) R&D / Marketing, Chargé(e) de communication…

MASTER 2 / INGÉNIERIE DES SYSTÈMES COMPLEXES PARCOURS GESTION ET PILOTAGE DE LA PRODUCTION

Le Master Ingénierie des Systèmes Complexes Parcours Gestion et Pilotage de la Production est ouvert à tous les domaines industriels. Il est conçu pour que les étudiants développent à la fois des compétences de manager, de chef de projets, de responsable de service, mais avant tout de responsable de production et responsable qualité.
Formation : initiale, alternance, continue.

// Au programme

Qualité / règlementation : règlementation cosmétique/ agroalimentaire, management QSE
Logistique : maintenance , gestion des stocks
Management d'entreprise : management des ressources humaines, implantation d'usine, anglais
Démarche d'amélioration continue : outils d'amélioration, méthodologie de résolution de problèmes, LEAN Management
Entreprise et innovation : écoconception, ingénierie financière Management des ressources de production : calcul des besoins, MRP II

Ingénierie informatique : fonctions avancées d'Excel, base de données
Gestion des flux : Supply Chain, méthode des kanbans
Production pilotée par GPAO
Audits internes
Projet tuteuré + stage ou contrat de professionnalisation

// Métiers

Cadres dans les entreprises de production (notamment cosmétiques et agroalimentaires, en raison des spécialités proposées en L3 et M1 en interne) sur les postes suivants :
Responsable de production / Responsable méthodes / Responsable Qualité / Responsable Planification / Ordonnancement / Responsable logistique.

LICENCE PRO. / AMÉNAGEMENT DU PAYSAGE

Parcours : Infographie paysagère
Parcours : Gestion de chantier, création et reprise d'entreprise
Cette Licence Professionnelle est une formation universitaire de niveau 2 qui associe : un enseignement général (communication, langues, connaissance de l'entreprise, méthodologie...) et un enseignement technique et professionnel centré sur la conception paysagère et l'infographie dans le premier parcours, et sur la conception, la gestion des chantiers et du management de l'entreprise paysagère dans le second parcours.
Formation : initiale, alternance, continue.

// Au programme

Communication : anglais général et professionnel, communication, book professionnel…
Outils méthodologiques : méthodologie d'analyse et de résolution de problèmes, créativité et innovation, gestion de projets et optimisation des ressources, informatique…
L'entreprise et son environnement : politique d'entreprise et fonctions opérationnelles, environnement économique et juridique de l'entreprise, acteur du marché, réglementation... Conduite et gestion d'un projet en entreprise de paysage.

> Parcours infographie paysagère :
Analyse paysagère et sa présentation : méthodes et techniques d'analyse et de diagnostic d'un site paysager, sciences de l'aménagement, connaissance de base de la conception paysagère.
Infographie générale et paysagère : outils généraux d'infographie (2D, 3D), plans cotés, de masse, vidéos 3D, photomontages, numérisation de données, communication de projets.

> Parcours gestion de chantier, création et reprise d'entreprise :
Gestion et management de l'entreprise : appréhender la demande d'aménagements, maîtriser les bases de la gestion comptable et les techniques de ventes, gérer et manager le personnel, savoir créer ou reprendre une entreprise du paysage.
Gestion et management de chantiers : maîtriser les différentes étapes du projet : la communication, la planification, le coût, l'analyse des résultats d'un chantier paysagé.

// Métiers *(suivant le parcours choisi)*

Dessinateur paysagiste / ou projeteur / Assistant en bureau d'études espaces verts / Collaborateur d'architecte / Opérateur infographique en paysage / Formateur, animateur / Chef d'équipe / Chef de chantier / Conducteur des travaux / Responsable Espaces Verts / Chef d'entreprise du paysage.

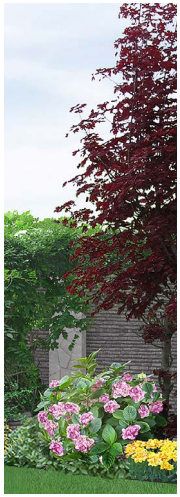

Responsable LP AP :
Nicolas Marilier
nmarilie@uco.fr

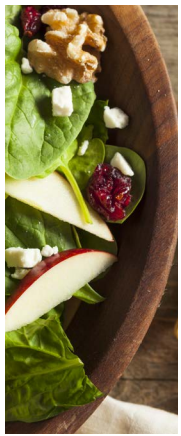

D.U. / THÉRAPEUTIQUES NATURELLES ET DIÉTÉTIQUE CHINOISE

Le diplôme universitaire correspond à la volonté de : répondre à la demande de formation en thérapeutiques naturelles et diététique chinoise, développer la valeur ajoutée dans l'industrie agroalimentaire, élargir le champ de connaissances et de pratiques des diététiciens, de proposer une double compétence à nos étudiants inscrits dans le parcours Agro-alimentaire, d'offrir au grand public à titre personnel une formation en médecine douce.

// Au programme

Thérapeutiques naturelles : naturopathie, phytothérapie, homéopathie, aromathérapie, oligothérapie

Nutrition humaine : analyses sociologiques et comportementales, diététique occidentale, physiologie digestive, nutrigénomique

Diététique chinoise, algues et alimentation

Herbologie : plantes médicinales et mise en forme galénique, ethnopharmacologie botanique, aromathérapie, fleurs de bach, élixirs floraux

Règlementation des produits nutritionnels de santé

Epistémologie des sciences et démarche scientifique

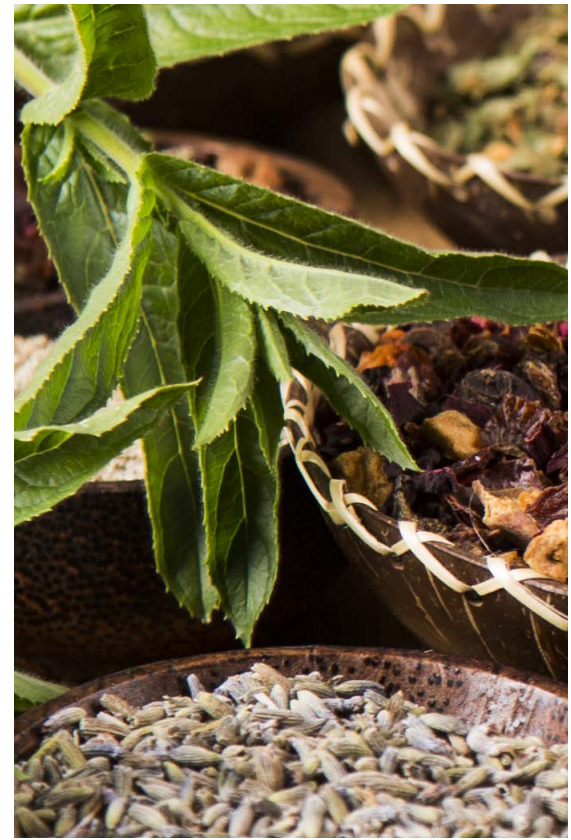

Responsable D.U. :
Christine Guillaume
cguillau@uco.fr

SAVOIR ÊTRE

Quelle que soit la situation, le savoir-être dans le monde du travail est primordial et indispensable. Aujourd'hui, les entreprises attendent de plus en plus de leurs recrues une grande maturité et un sens des responsabilités prononcé pour diriger rapidement des équipes et des projets.
L'UCO BN intègre dans chacune de ses formations, des outils et des matières de sensibilisation à la gestion du comportement et des relations avec les autres.

Option Responsabilité - Engagement : L'objectif est de développer des aptitudes à la prise de responsabilité, à la gestion de projet, à la communication et à l'autonomie. Il s'agit de valoriser un engagement bénévole. Comme par exemple :
> Soutien scolaire : encadrement de collégiens 6e et 5e de milieux défavorisés. Leur rôle est de faciliter l'acquisition de méthodes de travail, renforcer l'envie d'apprendre et de comprendre, susciter la réussite.
> Engagement sportif : l'engagement des étudiants va de l'organisation d'événements sportifs à l'encadrement d'équipes (basket, volley, canoë…)
> Engagement humanitaire : gestion de projets auprès d'associations (ex : secours populaire…)
Travail en équipe : Capacité à s'intégrer et coopérer dans un ou plusieurs groupes de travail et d'y apporter une contribution efficace : savoir écouter, observer, respecter les idées de chacun, savoir se positionner, acquérir une éthique professionnelle, manager…
Communication orale et écrite : Mettre en forme les informations à transmettre, établir la relation feed back nécessaire à la compréhension mutuelle. Formuler, rédiger et transmettre les informations. Exemples : recueil et gestion de l'information, techniques d'expression, communication du langage, apprentissage de la langue des signes…
Analyse de la pratique : Prise de recul sur le stage et analyse des expériences de terrains.

ÉTUDIER À L'ÉTRANGER

Nous proposons à nos étudiants de Licence un séjour d'études à l'étranger en 3ème année dans une de nos universités partenaires situées en Europe, en Asie, en Amérique du Nord et en Amérique du Sud.
La préparation à la mobilité internationale se fait en 2ème année.

DES STAGES À L'ÉTRANGER

De nombreux stages à l'étranger permettent de parfaire l'apprentissage linguistique et culturel de l'étudiant dans un contexte professionnel.
Un voyage pédagogique à l'étranger est proposé tous les 2 ans aux étudiants de 1ère et 2ème années.

5 LANGUES ENSEIGNÉES

Anglais, Espagnol, Allemand, Italien, Chinois.

PRÉPARATION AUX CERTIFICATIONS EN LANGUES ÉTRANGÈRES

> Allemand : Goethe Institut B2
> Anglais : Cambridge B2, Toefl, Toeic
> Espagnol : Cervantes B2

UN PARCOURS TRÈS INTERNATIONAL

Carine, étudiante en licence Langues Étrangères Appliquées a combiné expériences professionnelles et internationales durant sa scolarité.

Dès sa première année, elle s'est rendue à Jersey dans les îles anglo-normandes pour faire un stage chez British Airways.

Elle s'occupait de l'enregistrement des bagages et renseignait également les passagers. Cette première expérience à l'étranger lui a permis en plus de découvrir un nouveau pays, de perfectionner véritablement son anglais.

La 2ème année c'est à Adélaïde en Australie du Sud qu'elle s'est envolée pour un stage de 2 mois chez Nomads.

Elle a ensuite poursuivi son cursus en 3ème année avec un séjour d'études en Erasmus au Chili.

DES EXPÉRIENCES DE TERRAIN

Le devenir professionnel est au centre de la démarche pédagogique de l'UCO.
Sont intégrés dès la 1ère année de licence : stages, travaux de groupe, actions sur le terrain…

Les stages en entreprises : Poursuivre ses études dans l'enseignement supérieur, c'est construire son avenir professionnel.
Consciente de cet enjeu, l'Université Catholique de l'Ouest Bretagne Nord met l'accent sur l'expérience professionnelle en proposant des stages dans chacune de ses filières :

> 1ère année : stage de découverte
> 2ème année : stage de mission
> 3ème année : stage opérationnel
> 4ème et 5ème années : stages professionnels

DES PARCOURS PROFESSIONNALISANTS

Après 2 années de licences,
l'étudiant peut s'orienter en licence professionnelle pour une insertion rapide sur le marché du travail. Ce choix est pratiqué majoritairement par les étudiants de l'UCO BN. Pour les autres, ils poursuivent en licence générale puis en master.

LES PROJETS TUTEURÉS

Ce sont des travaux individuels ou collectifs
portant sur une problématique proposée par des entreprises ou des enseignants. L'étudiant doit faire preuve d'une capacité à adopter une démarche de résolution adaptée et proposer des solutions.

L'ALTERNANCE À L'UCO BN / CONTRAT DE PROFESSIONNALISATION OU D'APPRENTISSAGE

Les contrats de professionnalisation et d'apprentissage sont des contrats de travail qui permettent l'acquisition d'une qualification professionnelle reconnue. L'alternance offre plusieurs avantages pour le jeune : la formation est financée par l'entreprise, il bénéficie d'une formation pratique au coeur de son organisme d'accueil, prépare en même temps son diplôme et permet à l'étudiant d'être salarié donc rémunéré.

VIE ÉTUDIANTE

La réputation de l'UCO est fondée sur la qualité de son enseignement, ses effectifs réduits et son cadre agréable favorisant les contacts entre étudiants des différentes filières.

GUINGAMP : UNE VILLE ÉTUDIANTE DYNAMIQUE

Guingamp est un pôle industriel et tertiaire actif qui est situé sur la ligne T.G.V. Paris - Brest et à égale distance de Rennes et Brest.
C'est aussi une ville estudiantine dynamique. Le sport et les loisirs font parties intégrantes de la vie locale. Les équipements sportifs permettent de pratiquer plusieurs activités différentes, du loisir à la compétition. De nombreuses animations culturelles (théâtre, danse, concerts…) sont proposées tout au long de l'année. C'est aussi aux travers d'options pédagogiques que les étudiants de l'UCO Bretagne Nord s'impliquent dans le développement local en s'investissant dans des actions telles que les ateliers de soutien éducatif ou encore la sensibilisation à l'empreinte écologique…

LE BUREAU DES ÉTUDIANTS

L'association organise régulièrement des activités estudiantines et culturelles. Tout au long de l'année, le BDE multiplie les occasions de rencontres entre les étudiants : théâtre, musique, chant, sport, spectacles, soirées thématiques...

GUIDE PRATIQUE

LE CAMPUS

De nombreux outils sont à disposition pour les enseignements et les étudiants :
> Une bibliothèque universitaire
> Un espace international
> Des laboratoires de physique, chimie, physiologie, microbiologie
> Des salles informatiques
> Un réseau wifi
> Un hall de technologie agroalimentaire et cosmétique

LA RÉSIDENCE UNIVERSITAIRE

Les étudiants ont la possibilité selon les places disponibles de se loger dans la résidence étudiante qui compte 120 studios. Ils doivent constituer un dossier de demande de logement auprès de :
> Association Guingampaise du Logement des Jeunes,
> Campus de la Tour d'Auvergne 22200 Guingamp.
> Renseignements : 02 96 40 66 00.

LA BIBLIOTHÈQUE UNIVERSITAIRE

La bibliothèque est un outil de formation et de recherche qui a pour objectif d'initier l'autonomie dans la recherche d'informations. La mise à disposition des sources d'informations récentes et d'outils modernes de recherches documentaires, ou d'espaces pour étudier et travailler font partie de ses priorités.

RESTAURATION

Des propositions de restauration existent sur le campus et à proximité avec des tarifs réservés et adaptés aux budgets étudiants.

L'AUMÔNERIE

Selon permanence.

PLUS D'INFOS
GUINGAMP.UCO.FR

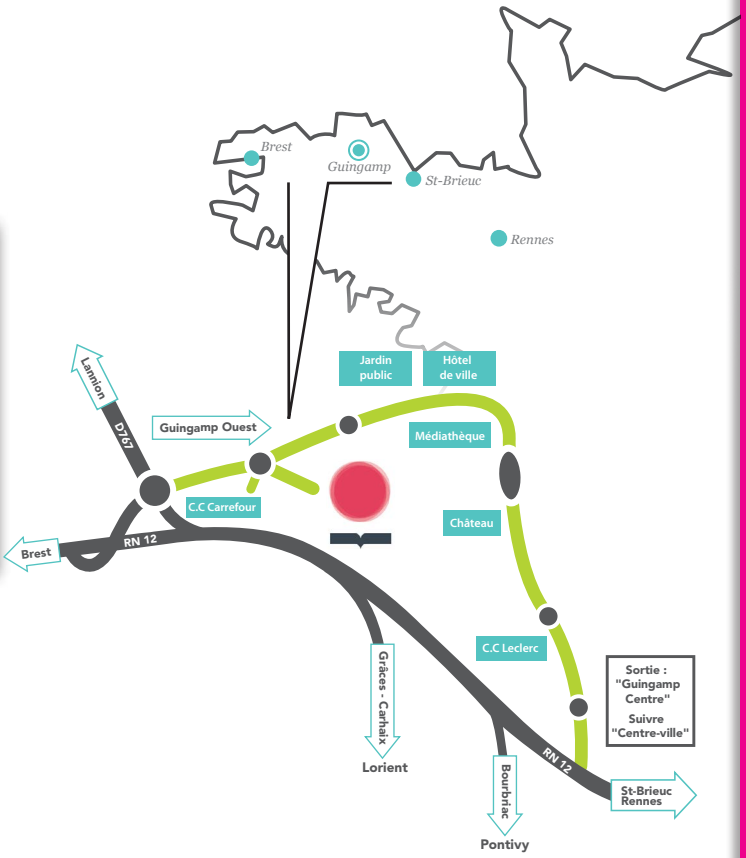

Reconnue comme établissement d'enseignement supérieur privé d'intérêt général, l'UCO est une association loi 1901 à but non lucratif.

UCO Bretagne Nord
Campus de la Tour d'Auvergne
37 rue Maréchal Foch - BP 90431 - 22204 GUINGAMP cedex
Tél. 02 96 44 46 46 - Fax : 02 96 44 44 55 - ucobn@uco.fr

guingamp.uco.fr

UCO
BRETAGNE NORD
UNIVERSITÉ CATHOLIQUE DE L'OUEST

Photos : Ludivine Viguié Studio, Istock. Création : Agence Bellecour 06 26 86 38 83